

CO1 TETTO CALDO VENTILATO IN LEGNO -
COPERTURA DELL'AMBITO C

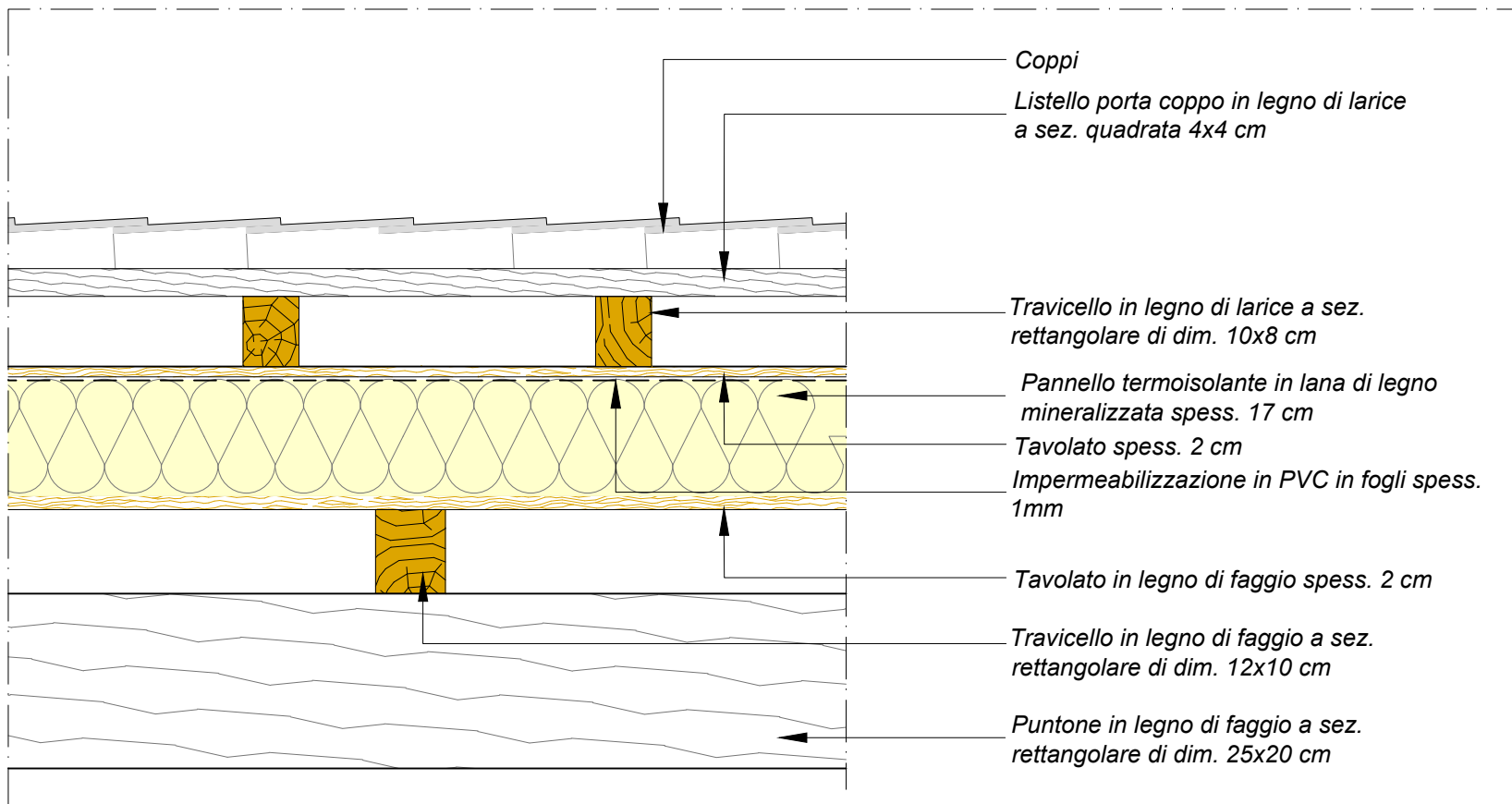

CO2 TETTO CALDO VENTILATO IN LEGNO -
COPERTURA DEL RISTORANTE

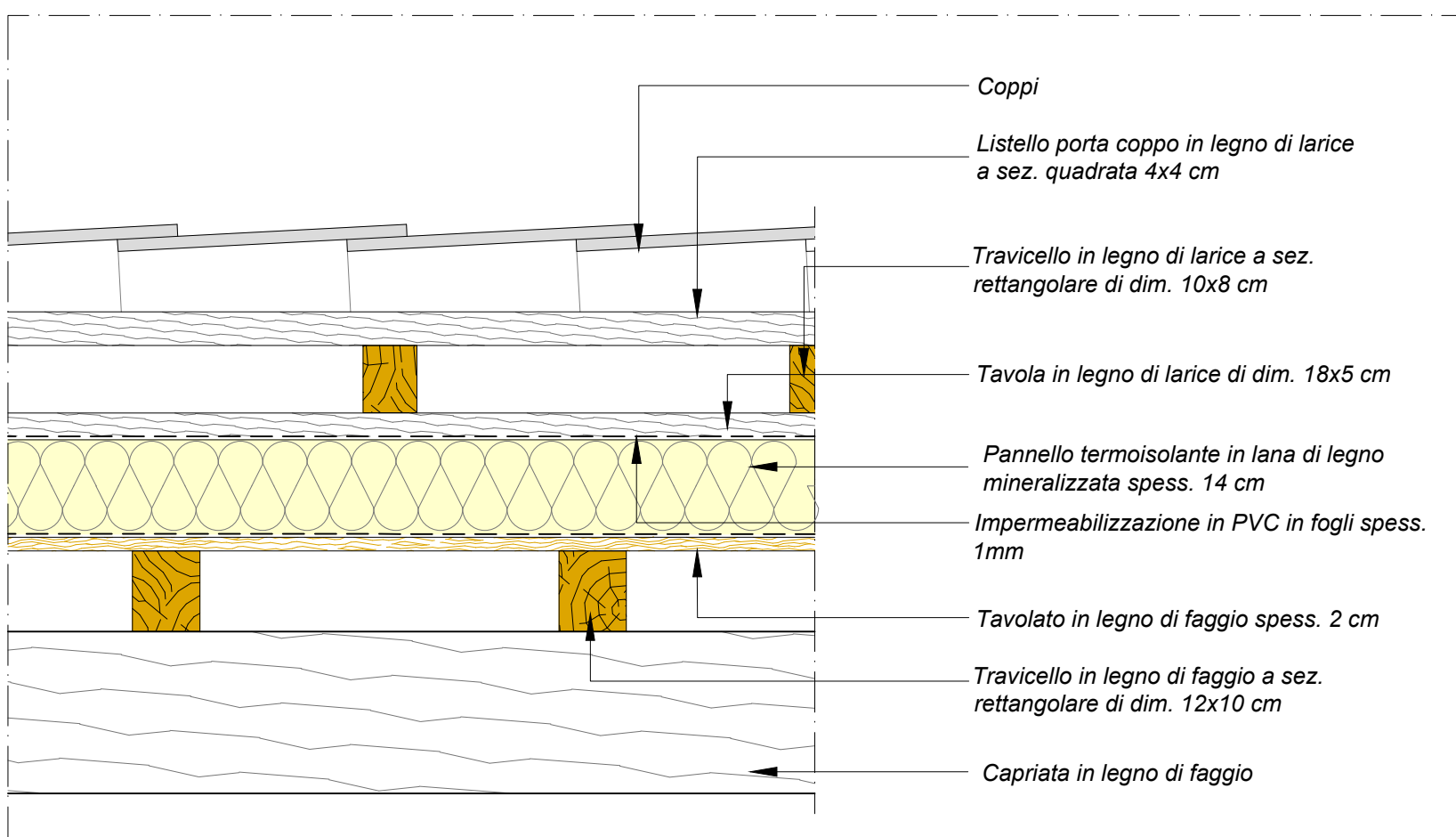

CO2 TETTO IN LEGNO NON ISOLATO

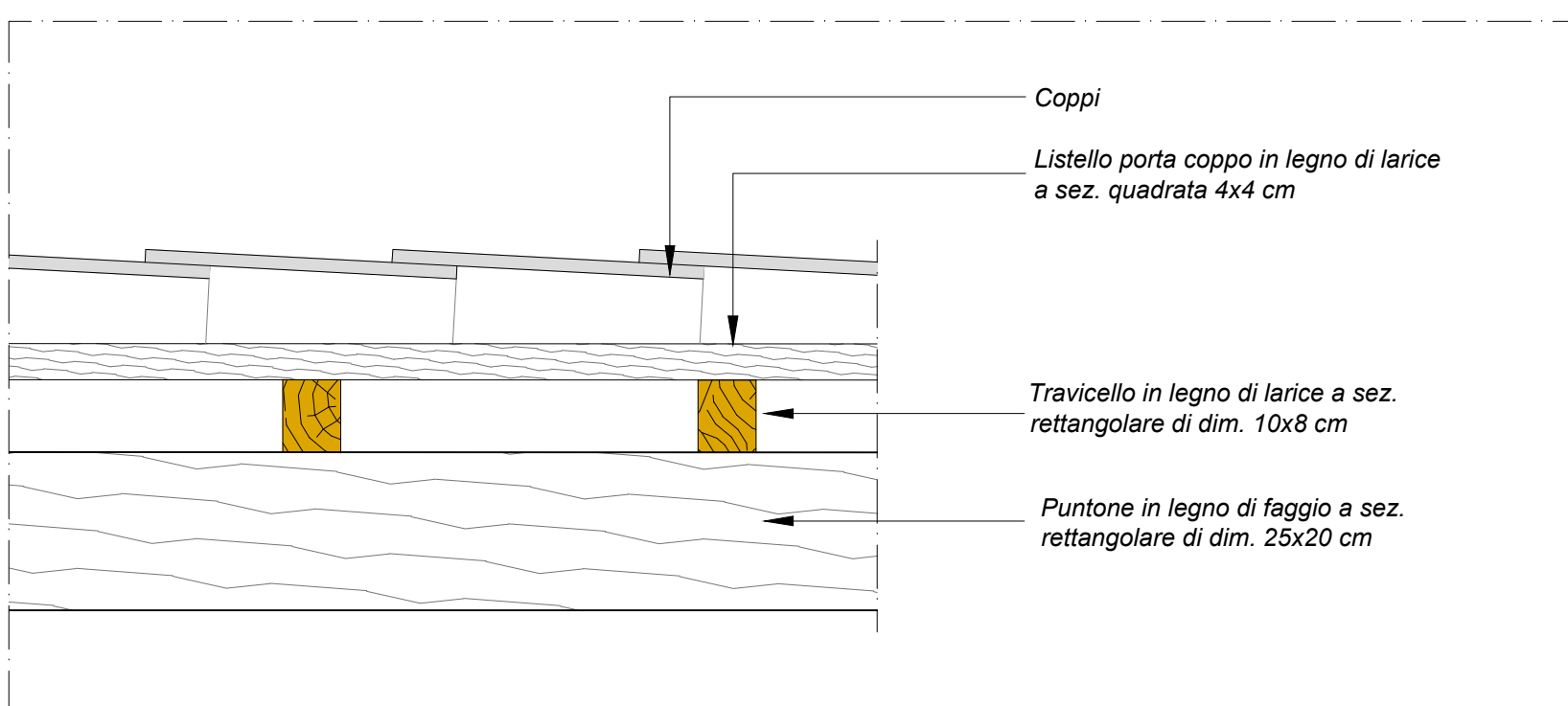

SO1 SOLAIO CONTROTERRA

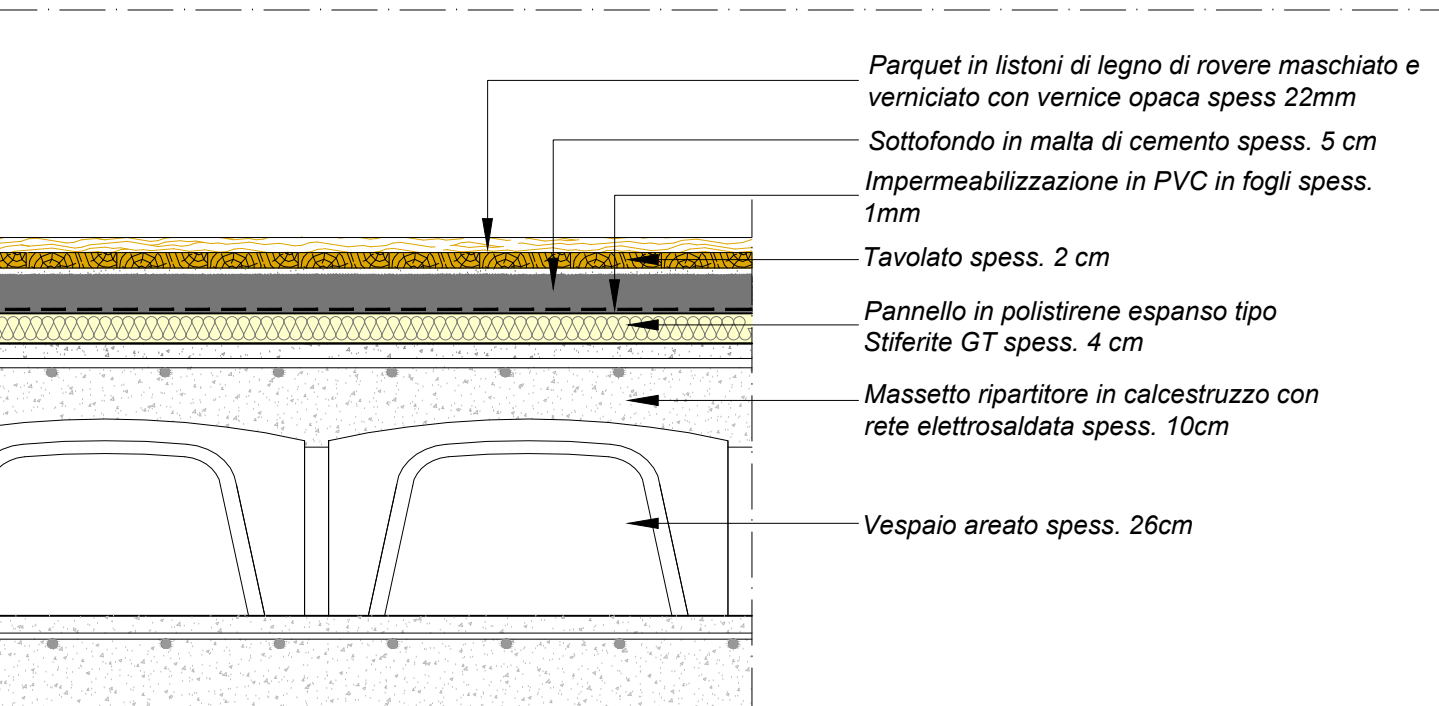

SO2 SOLAIO DI INTERPIANO IN LEGNO

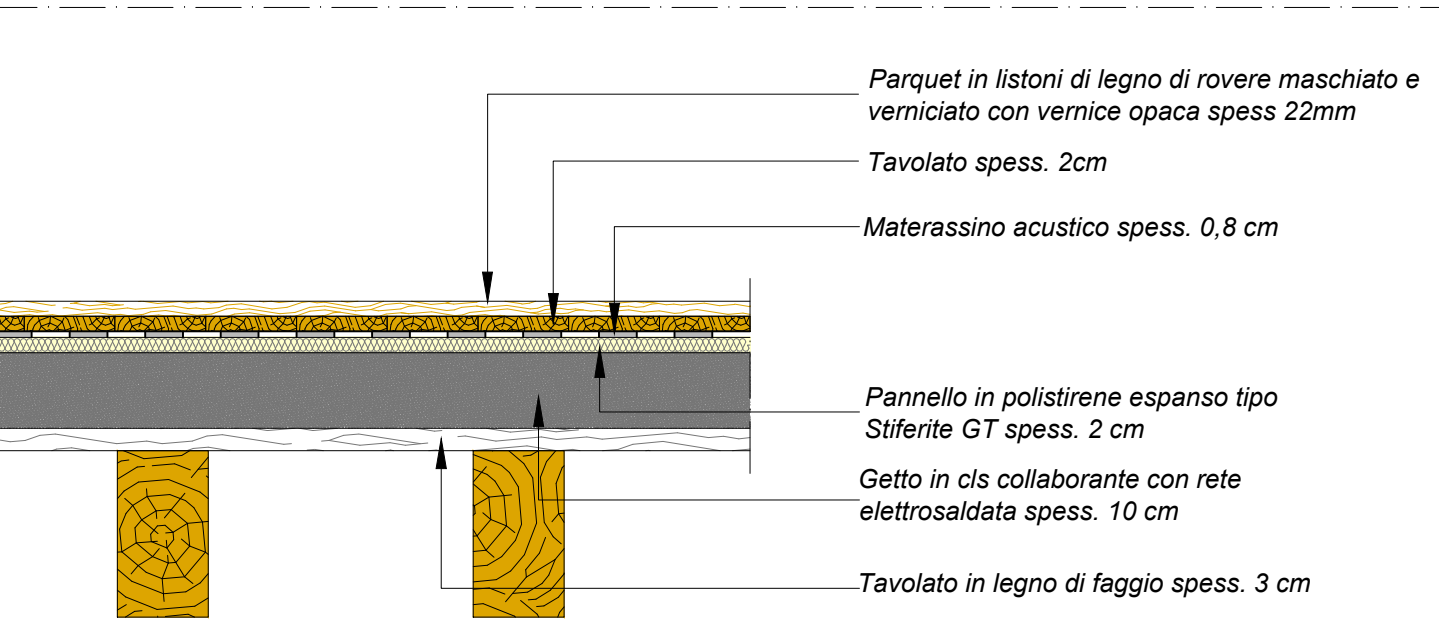

SO3 SOLAIO IN LEGNO E ACCIAIO DEL
SOPPALCO DEL RISTORANTE

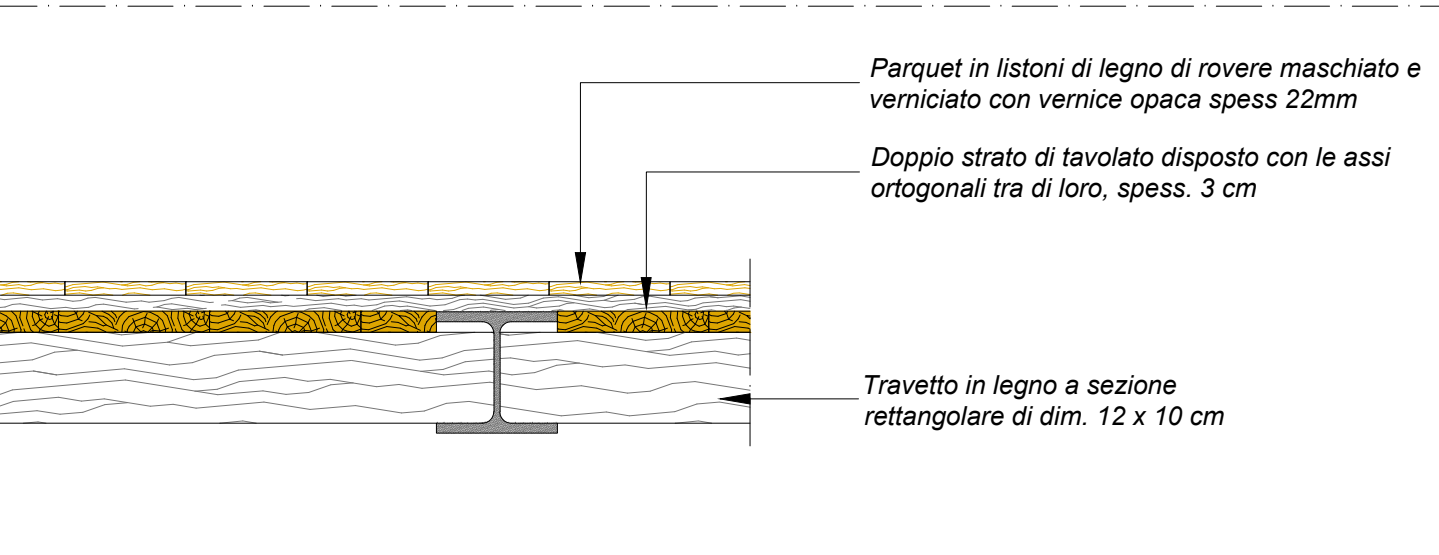

SO4 SOLAIO ISOLATO DELLA CUCINA DEL
RISTORANTE

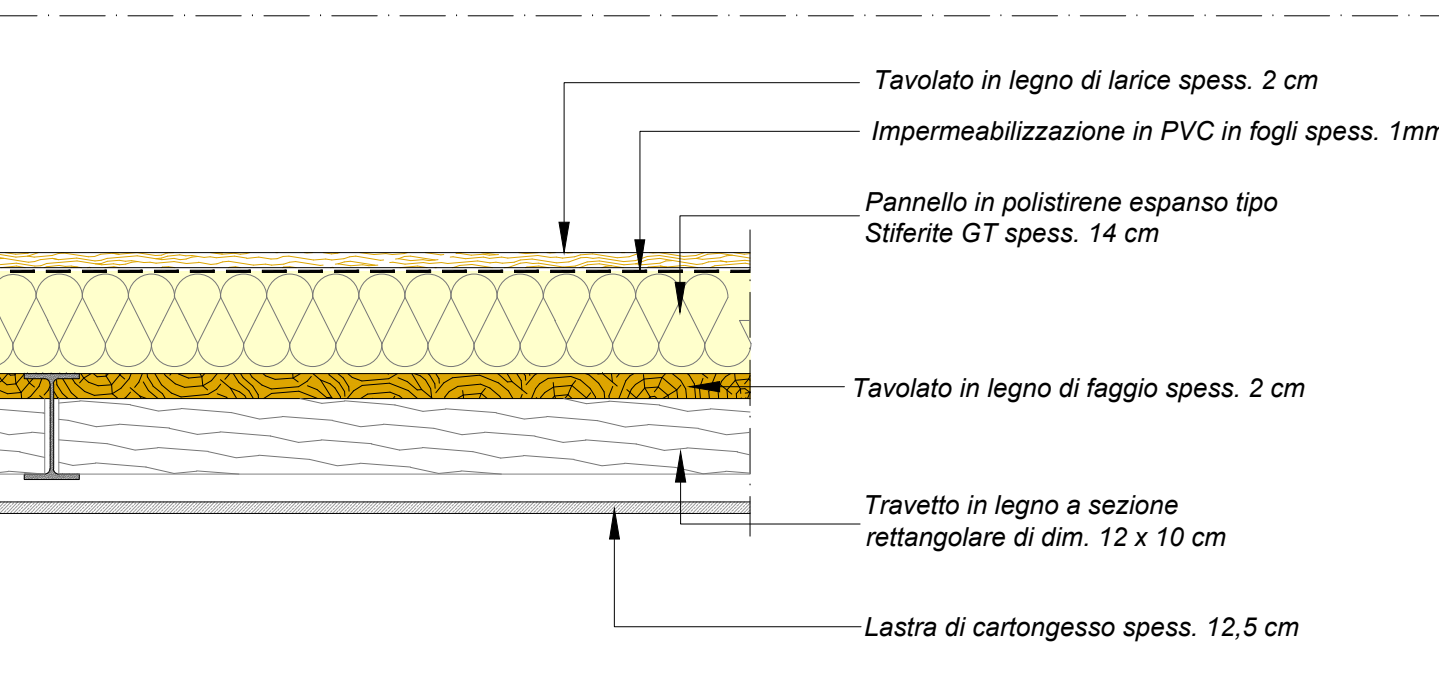

SO5 SOLAIO SOTTOTETTO DELL' OSPEDALETTO

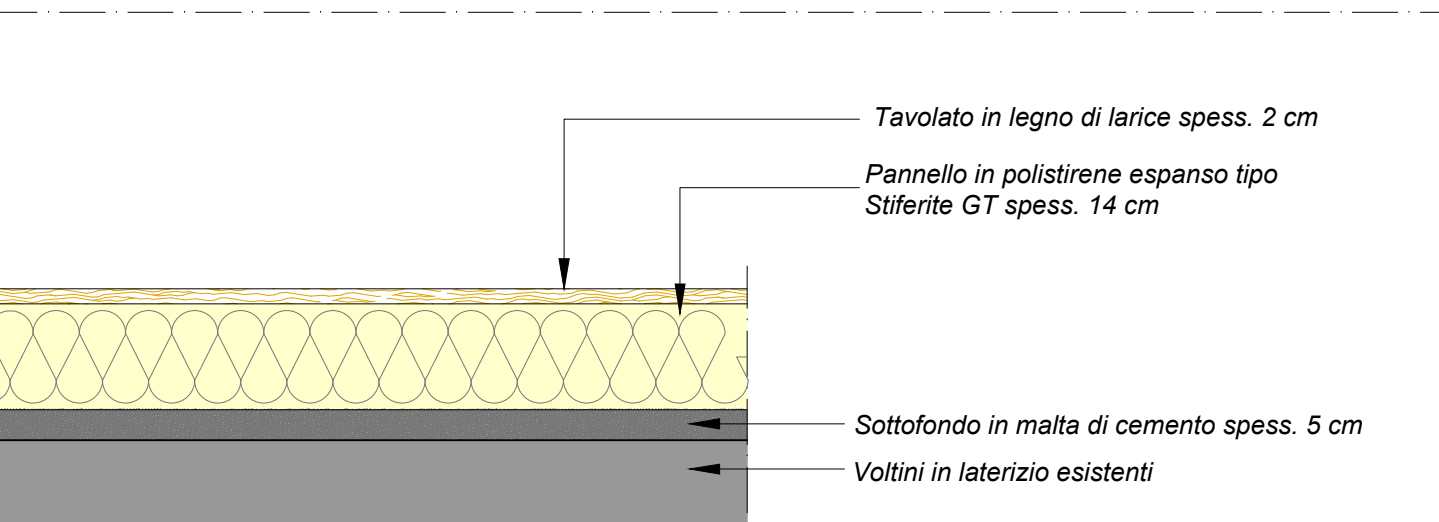

PA1 PARETE DI TAMPONAMENTO ESTERNA

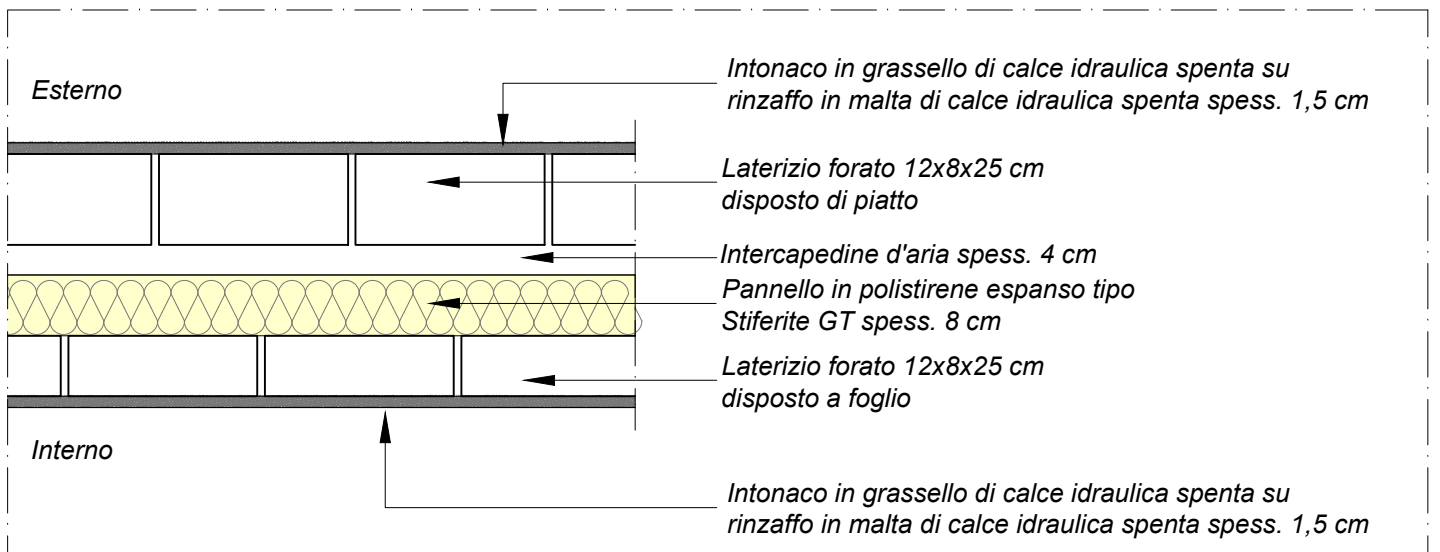

PA2 PARETE DI SEPARAZIONE TRA AMBIENTI INTERNI -
TRAMEZZO TRA LE CAMERE DELL'ALBERGO

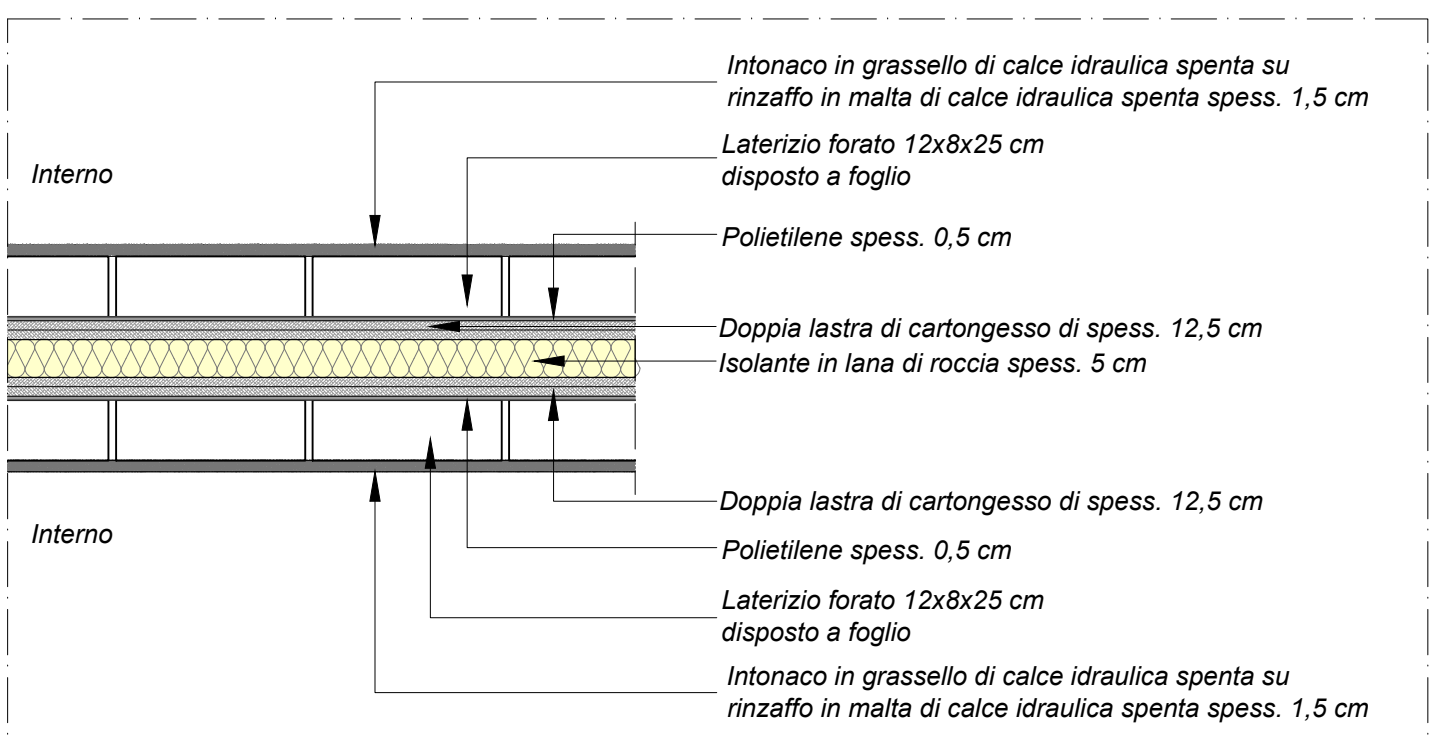

PA3 CONTROPARETE SULLE MURATURE STORICHE
ESISTENTI

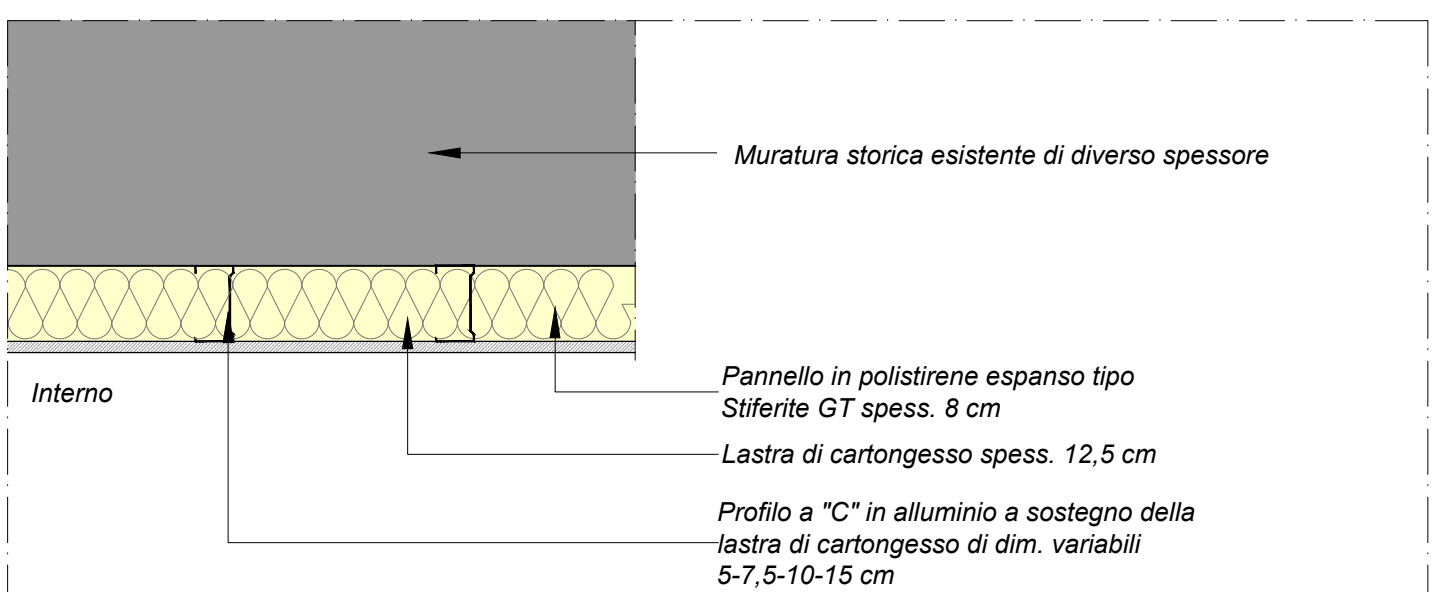

PA4 TRAMEZZI INTERNI

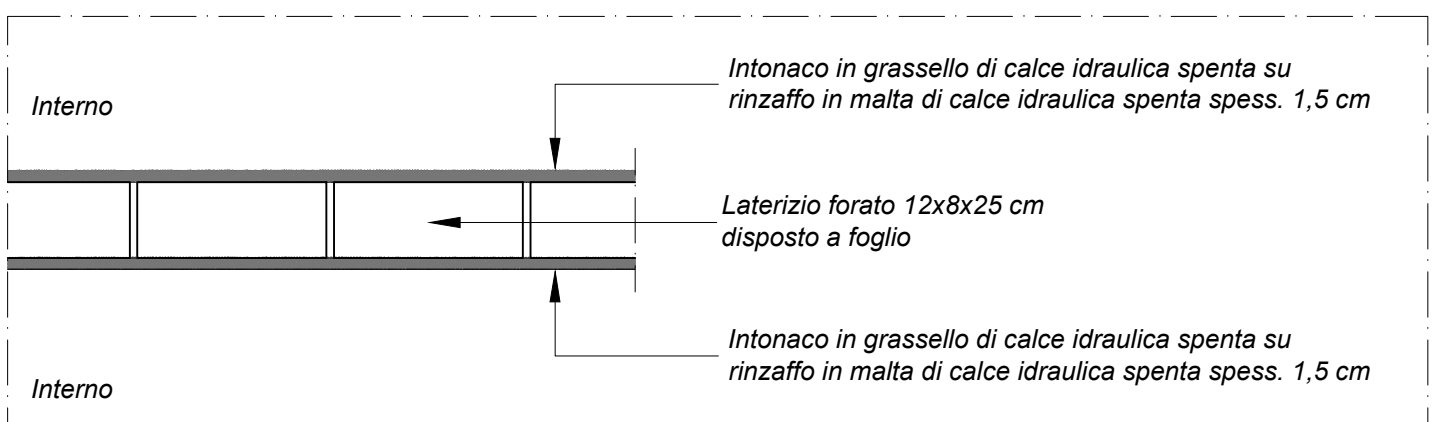

Regione Piemonte
Comune di Buttigiera Alta
Fondazione Ordine Mauriziano

**PRECETTORIA DI SANT'ANTONIO
DI RANVERSO**
*Restauro e riqualificazione funzionale degli edifici
dell'Ospedaletto antoniano*

PROGETTO DEFINITIVO / ESECUTIVO

Comitente:
Consulenza Valorizzazione Beni Artistici e Culturali di Torino
Via Fanti, 17 - 10128 Torino
Tel. 011-7741153 - mail: info@consuladitorino.it

Progettazione architettonica:
Studio Architetto Gianfranco Gritella & Associati
Via Ranzetta, 17 - 10149 Torino - Tel. 011-75718295

Progettazione impianti meccanici e elettrici:
PROECO s.s.
Via Paglietta, 3 - 10129 Torino - Tel. 011-591647

Consulenza per energia e acustica:
Onleco s.r.l.
Via Paglietta, 3 - 10129 Torino - Tel. 011-503054

Consulenza per le strutture in acciaio e in C.A:
Studio Associato Galvagno Leoncelsi
Via Santa Maria, 56 - 10040 Givoleto - Tel. 011-9947535

Tav. A14 Oggetto: Progetto
Dettagli delle stratigrafie

Scala: **1/10** Data: **Novembre 2015**

Elaborazione tavola: Studio Arch. Gianfranco Gritella & Associati
Arch. Stefano Gallo - Dott.ssa Roberta Tozzetti - Arch. Vincenzo Scuderi

IL COMMITTENTE

IL PROGETTISTA

IL CONSULENTE

Tutti i diritti d'autore sono riservati